



第一单元跟踪检测卷

一、填一填。(每空 1 分, 共 24 分)

1. 在数位顺序表中, 从右边起第()位是亿位, 与它相邻的两个数位分别是()位和()位。
2. 90060450 这个数包括()级和()级, 读作()。
3. 到北京的人, 一般都会去天安门广场看升旗仪式。天安门广场约有 440000 平方米。440000 是一个()位数, 它的最高位是()位, 从左数第二个“4”表示()。
4. 408020000000 是由 4 个(), 8 个()和 2 个()组成的, 省略亿位后面的尾数约是()。
5. 由 106 个亿、106 个万和 106 个一组成的数是(), 省略万位后面的尾数约是()。
6. 最大的六位数是(), 比它多 1 的数是()。
7. 一个数百万位上是 7, 万位上是 5, 个位上是 1, 其余各位上都是 0, 这个数是()。
8. 与一万相邻的两个数写作()和()。
9. 在 58 的后面添上()个 0, 就是 58 万, 在 5 和 8 之间添上()个 0, 得到的数读作五十亿零八。
10. $23\square7690030$ 是一个十位数, \square 里填()时, 这个数最接近 24 亿; \square 里填()时, 这个数最接近 23 亿。

二、辨一辨。(对的在括号里打“√”, 错的打“×”)(每题 1 分, 共 5 分)

1. 个级的计数单位有个位、十位、百位和千位。 ()





2. 读数时，每级末尾的 0 都不读。 ()
3. 两个数比较大小，位数多的数大。 ()
4. 两个计数单位之间的进率都是十。 ()
5. 第六次人口普查，上海约有 23020000 人，这个数是近似数。 ()

三、选一选。(将正确答案的字母填在括号里)(每题 1 分，共 5 分)

1. 一千万里面有()个十万。
A. 10 B. 100 C. 1000 D. 10000
2. 下面各数中读两个零的数是()。
A. 12003500 B. 12030500 C. 10023500 D. 12300500
3. 用算盘表示 123705，下面表示正确的是()。

A.

B.

C.

D.

4. 长江流域面积是 1783000 平方千米，大约是 178 万平方千米，是四舍五入到()。
A. 万位 B. 十万位 C. 百万位 D. 千位
5. 下面的数中，最接近 10 万的是()。
A. 19999 B. 99999 C. 100006 D. 110000





四、做一做。(共 26 分)

1. 读出下面各数。(每题 2 分，共 4 分)

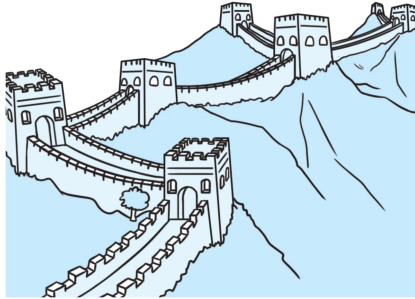

(1)

国家文物局 2009 年首次公布明长城调查数据，明长城总长度为 8851800 米。

读作：_____

2018年天猫双十一全天跳动不停的销售额定格在213500000000。



(2)

读作：_____

2. 写出下面各数。(每题 2 分，共 4 分)

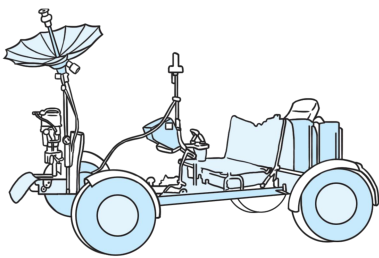

月球车与地球之间保持着三
十八万四千千米的通信联系。

写作：_____

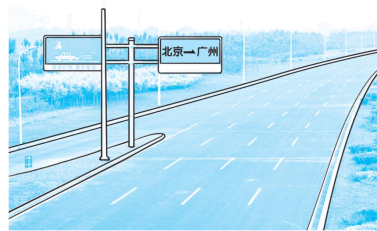

百一十七万一千米。

写作：_____

北京—广州全程高速长约二





3. 将下面横线上的数改写成用“万”作单位的数。(每题 3 分, 共 9 分)

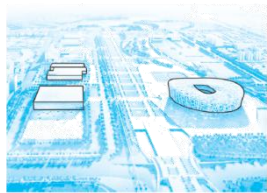

北京奥林匹克公园占地11590000平方米。



世界上最大的海是南太平洋的珊瑚海, 总面积约为4790000平方千米。



我国每年生产和丢弃的一次性筷子, 需要砍伐约25000000棵树。

4. 省略下面各数亿位后面的尾数, 写出它们的近似数。(每题 3 分, 共 9 分)

1285000000

95000000

30499500000

五、下面是地球的自我介绍, 读一读横线上的数。(每空 1 分, 共 4 分)

我是地球, 我的表面积约有 510000000(读作: _____
_____)平方千米, 陆地面积约有 149500000(读作: _____
_____)平方千米。截至 2016 年,
生活在我上面的人口约 7262310000(读作:
_____)人, 土地荒漠化每年
给我造成的经济损失约 420000000000(读作:
_____)美元。我快承受不了了
快救救我吧!





六、在○里填上“>”“<”或“=”。(每题2分，共12分)

80502460 ○ 8050万 96000000 ○ 960万

8905300 ○ 980530 99070 ○ 99700

99999999 ○ 1亿 10个十万 ○ 一百万

七、我会按要求正确解决。(共24分)

1. 考考你。(每题2分，共4分)

24 8075000 ≈ 25亿

3 01900 > 3601800



你认为框里能填的数有：

你认为框里能填的数有：



2. 第六次全国人口普查登记的全国总人口为1339724852人。(每空2分，共6分)

原数	要求	近似数
1339724852	省略千位后面的尾数	
	省略百万位后面的尾数	
	省略亿位后面的尾数	

3. 用4, 1, 7, 6和3个0分别按下面的要求组一个七位数。(每题1分，共4分)

(1)最大的数。

(2)最小的数。





(3)一个零也不读。

(4)只读一个零。

4. 一个数省略万位后面的尾数后，近似数是 4300 万。(每空 2 分，共 4 分)



这个数最小是：

这个数最大是：



5. 在图上标出下面各数，并按从小到大的顺序排列。(6 分)

8800 万

8200 万

9500 万

8000 万

9000 万



_____ < _____ < _____





答案

一、1.九 十亿 千万

2.万 个 九千零六万零四百五十

3.六 十万 4个万

4.千亿 十亿 千万 4080 亿

5.10601060106 1060106 万

6.999999 1000000 7.7050001

8.9999 10001 9.4 8 10.9 0

二、1.× 2.√ 3.√ 4.× 5.√

三、1.B 2.B 3.C 4.A 5.B

四、1.(1)八百八十五万一千八百

(2)二千一百三十五亿

2.384000 2171000

3.1159 万 479 万 2500 万

4.13 亿 1 亿 305 亿

五、五亿一千万 一亿四千九百五十万

七十二亿六千二百三十一万 四百二十亿

六、> > > < < =

七、1.5~9 【点拨】亿级是24，结果约为25亿，说明千万位上的数是5或比5大。

6~9 【点拨】别丢了6，因为还要比较后面数位上的数，百位上9大于8。





2. 1339725000 1340000000 1300000000

3. (1)7641000 (2)1000467

(3)4176000 (4)4017600

[(3)(4)题答案不唯一]

4. 42995000 43004999

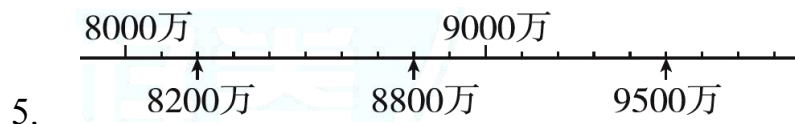

8200 万 < 8800 万 < 9500 万

