



第一单元跟踪检测卷

一、填一填。(每空 1 分, 共 24 分)

- (1)比 35 多 28 的数是(), 比 82 少 14 的数是()。
(2)计算 $86-23+18$ 时, 要先算()法, 得(); 再算()法, 结果得()。
- 学校合唱团原有 36 人, 有 17 人离开, 又新加入 9 人, 合唱团现在在()人。
- 公交车上原来有 50 人, 在中途停靠站时, 有 37 人下车, 28 人上车。公交车上少了()人, 这时公交车上有()人。
- 二(1)班有男生 26 人, 男生比女生少 5 人。二(1)班共有学生()人。
- 聪聪和明明进行投飞镖比赛。

	第一次	第二次	第三次
聪聪	25	31	42
明明	24	45	30

因为 25 比 24 多(), 31 比 30 多(), 42 比 45 少(), 所以()获胜。

- 一共有 78 个萝卜, 花兔运了 29 个, 白兔运了 31 个, 剩下的灰兔运。
 $29+31$ 表示(), $78-29-31$ 表示()。

7. 在○里填上“>”“<”或“=”。





$27 + 38 \bigcirc 27 + 48$

$79 - 25 \bigcirc 79 - 65$

$35 + 12 - 38 \bigcirc 35 + 12 + 38$

$64 - 52 + 27 \bigcirc 64 + 27 - 52$

8. 把花儿都插满。(照样子填数)



二、选一选。(把正确答案的序号填在括号里)(1 题 3 分，其余每题 2 分，共 13 分)

1. 找出下面各题错误的原因。

$$\begin{array}{r} 36 \\ 28 \\ + 19 \\ \hline 73 \\ () \end{array}$$

$$\begin{array}{r} 35 \\ 3 \\ + 27 \\ \hline 92 \\ () \end{array}$$

$$\begin{array}{r} 26 \\ + 37 \\ \hline 53 \\ + 28 \\ \hline 71 \\ () \end{array}$$

① 相同数位没有对齐 ② 向前一位进位的数不对 ③ 忘记加进位的数

2. 美味早餐屋的特色套餐是 1 杯豆浆配 1 个烧卖。现在有 37 杯豆浆和 62 个烧卖，再煮()杯豆浆就可以和烧卖配成套餐了。

① 99

② 35

③ 25

3. 王伯伯家养了 37 只鸡、16 只鸭，养的鹅比鸡和鸭的总数少 33 只。王伯伯家养鹅()只。

① 53

② 86

③ 20

4. 篮子上的数表示篮子中草莓的个数，交换()两篮子草莓，可以使两边的草莓总个数相等。



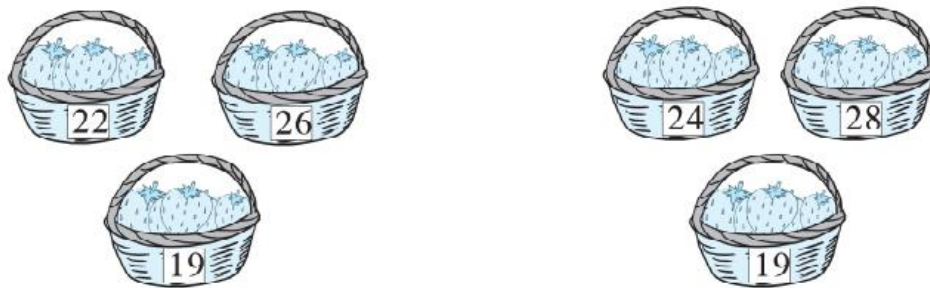

- ① 24 与 19 ② 24 与 22 ③ 24 与 26

5. 某停车场有 86 辆汽车, 上午开走 18 辆, 下午开走 24 辆, 一共开走多少辆汽车? 列式正确的为()。

- ① $86-18-24$ ② $24-18$ ③ $18+24$

6. 二(1)班图书角的书, 借出 28 本故事书和 34 本科幻书后, 还剩 38 本书。图书角原来有()本书。

- ① 24 ② 44 ③ 100

三、计算挑战。(共 35 分)

1. 看谁算得又对又快。(每题 1 分, 共 8 分)

$59-6=$ $27+3=$ $20+55=$ $5+23=$

$70-3=$ $42+8=$ $13+20=$ $59-50=$

2. 用竖式计算。(每题 3 分, 共 18 分)

$28+46-25=$ $100-64-18=$ $39+23+32=$

$77-58+31=$ $6+85-49=$ $93-27-35=$





3. 寻宝。(每空 1 分，共 9 分)

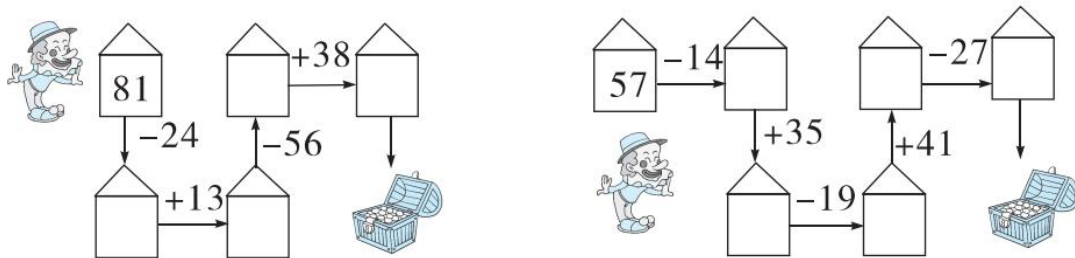

四、走进生活，解决问题。(1 题 4 分，其余每题 8 分，共 28 分)

1. 车上原来有 32 人，现在车上的人数多了还是少了？现在车上有多少人？

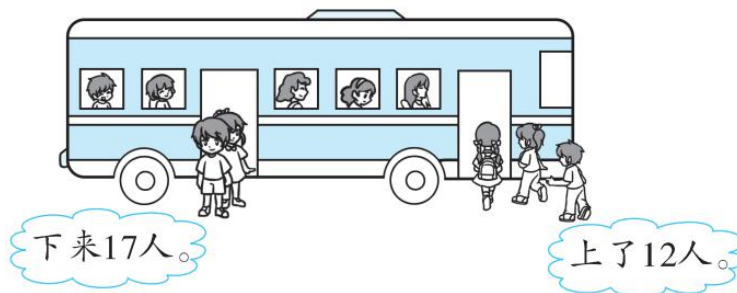

2. 套圈游戏。

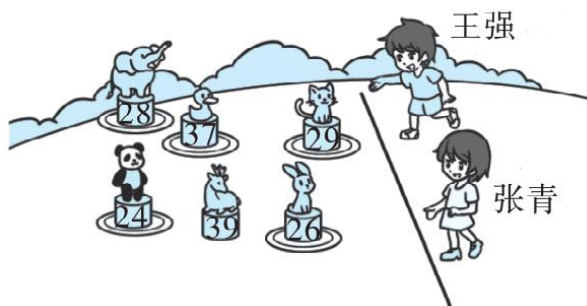

(1)张青套中了小兔和小熊，她得了多少分？

(2)王强套中了小猫、小鸭和大象，他得了多少分？

3. 走进商场。



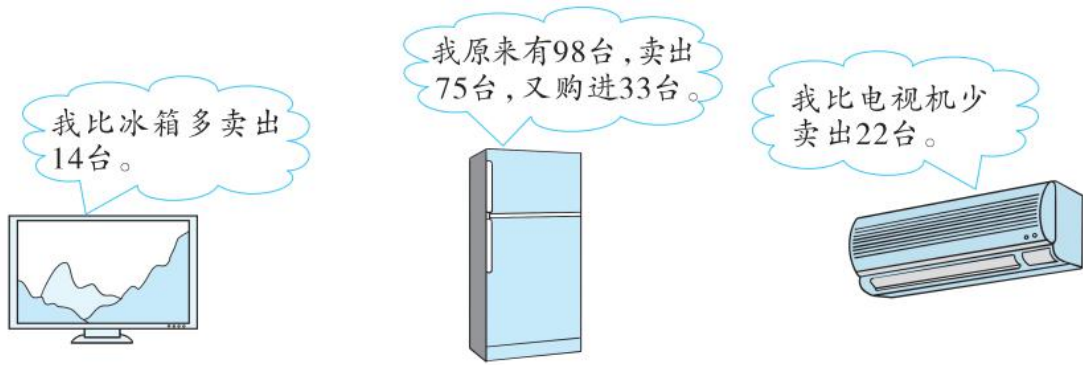

(1) 商场现在有多少台  ?

(2) 商场卖出多少台  ?

4. 走进书店。

(1) 给你 90 元，你想买哪两本书？还剩多少元？

《海底世界》 《丛林故事》



36元



48元

《名人名言》 《童话故事》



52元



27元

(2) 买哪几本书正好需要花 100 元？





答案

一、1.(1)63 68 (2)减 63 加 81

2. 28 3.9 41 4.57

5. 1 1 3 明明

6. 花兔和白兔一共运的萝卜个数 灰兔运的萝卜个数

7. < > < =

8. 18 42 16 100

二、1.② ① ③ 2.③ 3.③ 4.②

5. ③ 6.③

三、1.53 30 75 28 67 50 33 9

2. $28 + 46 - 25 = 49$ $100 - 64 - 18 = 18$

$$\begin{array}{r} 28 \\ +46 \\ \hline 74 \\ -25 \\ \hline 49 \end{array}$$

$$\begin{array}{r} 100 \\ -64 \\ \hline 36 \\ -18 \\ \hline 18 \end{array}$$

$39 + 23 + 32 = 94$ $77 - 58 + 31 = 50$

$$\begin{array}{r} 39 \\ +23 \\ \hline 62 \\ +32 \\ \hline 94 \end{array}$$

$$\begin{array}{r} 77 \\ -58 \\ \hline 19 \\ +31 \\ \hline 50 \end{array}$$

$6 + 85 - 49 = 42$ $93 - 27 - 35 = 31$

$$\begin{array}{r} 6 \\ +85 \\ \hline 91 \\ -49 \\ \hline 42 \end{array}$$

$$\begin{array}{r} 93 \\ -27 \\ \hline 66 \\ -35 \\ \hline 31 \end{array}$$

3. 57 70 14 52

43 78 59 100 73





四、 $1.17 > 12$ $32 - 17 + 12 = 27$ (人)

答: 现在车上的人数少了, 现在车上有 27 人。

2. (1) $26 + 24 = 50$ (分) 答: 她得了 50 分。

(2) $29 + 37 + 28 = 94$ (分) 答: 他得了 94 分。

3. (1) $98 - 75 + 33 = 56$ (台) 答: 商场现在有 56 台 。

(2) $75 + 14 - 22 = 67$ (台) 答: 商场卖出 67 台 。

4. (1) $90 - 36 - 48 = 6$ (元)

答: 我想买一本《海底世界》和一本《丛林故事》, 还剩 6 元。

(答案不唯一)

(2) $48 + 52 = 100$ (元)

答: 买一本《丛林故事》和一本《名人名言》正好需要花 100 元。

