



第八单元检测

一、填空题。

1. 钟面上有()个大格, 有()个小格, 时针走 1 大格是()时, 分针走 1 大格是()分。
2. 钟面上, 时针从 7 走到 9 经过的时间是()小时; 分针从 3 走到 9 经过的时间是()分; 秒针从数字 4 走到数字 11, 经过的时间是()秒。
3. 时针从一个数字走到下一个数字, 分针正好走()圈, 是()分。
4. 上午的上课时间是 8 时 15 分, 一节课的时间是 40 分, 下课的时间是()。
5. 12:15:47 电子表上的时刻是()。
6. 广播电台播讲小说的时间是从 5:00 到 5:40, 播讲了()分钟。

二、判断题。(正确的画“√”, 错误的画“×”)

1. 秒针在钟面上走一圈就是 100 秒。 ()
2. 一人唱一首歌要 3 分钟, 8 人合唱这首歌要 24 分钟。 ()
3. 百米赛跑是用分来计时的。 ()
4. 小红经常陪爷爷看 30 秒的新闻联播。
()
5. 一列火车本应 11:20 到达, 现在要晚点 25 分钟, 就是 11:45 到达。
()

三、在○里填上“>”“<”或“=”。

120 分 ○ 2 时

3 分 ○ 300 秒

500 分 ○ 5 时

4 分 ○ 4 秒

100 秒 ○ 2 分

4 时 ○ 200 分

四、看钟面写时刻。

1.



___时___分

___:___



___时___分

___:___

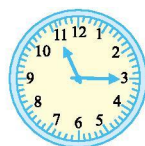

___时___分

___:___



___时___分

___:___





2.



差 秒到 时

差 秒到 时

时过 秒

时过 秒

五、击鼓传花。



六、算一算, 填一填。

1. 同学们参观科技展览馆。



2. 秋季运动会。

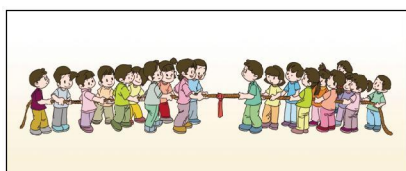

开始: 8:30

结束: 9:40

团体赛用的时间是 ()



开始: 10:05

结束: 10:50

单项赛用的时间是 ()

七、丫丫的自我介绍。(哪个时间单位用错了, 并在下面改正过来)

丫丫的自我介绍

我是个乖孩子, 每天总是早早起床, 读 20 小时的书再吃早饭。妈妈说吃饭不能太快, 所以我用 15 秒吃完早饭后去上学。我家离学校很近, 用了 12 秒就来到了教室。上午的体育课上, 我跑 50 米只用了 12 分钟, 全班第一名。为了下午上课有精神, 我总会睡 30 秒的午觉; 放学后, 我回到家便抓紧时间写作业, 一般 1 分钟能





做完。爸爸妈妈每天工作 8 分钟很累, 晚上就说一些学校有趣的事让他们开心, 你说我乖吗?

八、解决问题。

1. 都说秋雨淅淅沥沥下个不停, 可今天的雨来得突然, 走得迅速。9:18 开始下, 到 9:55 停止, 这场雨下了多长时间?
2. 小强从家到学校要走 25 分钟, 他每天早晨要在 7:30 到学校, 他最晚应在什么时候出门?
3. 小刚写 50 个生字用了 3 分 10 秒, 小丽写同样多的生字用了 2 分 55 秒, 谁写得快?快多少秒?





参考答案

一、1. 12 60 1 5 2. 2 30 35 3. 1 60

4. 8:55 5. 12时15分47秒 6. 40

二、1. × 2. × 3. × 4. × 5. √

三、= < > > < >

四、1. 9时5分 9:05 2时30分 2:30

11时15分 11:15 6时38分 6:38

2. 差10秒到4时 差5秒到9时

2时过25秒 10时过15秒

五、240 120 105 1 40 3 100

六、1. 8:30 50 9:20 32 9:52

2. 1小时10分钟 45分钟

七、用错:20小时 15秒 12秒 12分钟 30秒 1分钟 8分钟

改正:20分钟 15分钟 12分钟 12秒 30分钟 1小时 8小时

八、1. $55-18=37$ (分)

2. 7:05

3. 小丽 快15秒

